

De conformidad al artículo 46, fracción I, inciso e) y 49 de la Ley General de Contabilidad Gubernamental, así como, a la normatividad emitida por el Consejo Nacional de Armonización Contable, a continuación, se presenta las notas a los estados financieros de la Comisión Estatal de Mejora Regulatoria, correspondiente al 31 de diciembre de 2021, con los siguientes apartados.

- Notas de Desglose,
- Notas de Memoria (Cuentas de Orden), y
- Notas de Gestión Administrativa

Las cifras mostradas al 31 de diciembre de 2021, se presentan de conformidad a la estructura de la información dictado por el Consejo Nacional de Armonización Contable, publicado en el Diario Oficial de la Federación el 6 de octubre de 2014, reforma del 27 de septiembre de 2018, y ultima reforma del 23 de diciembre de 2020.

NOTAS DE DESGLOSE

NOTAS AL ESTADO DE SITUACIÓN FINANCIERA

El Estado de Situación Financiera muestra la posición financiera de la **Comisión Estatal de Mejora Regulatoria**, valuados y elaborados de acuerdo con los Postulados Básicos de Contabilidad Gubernamental, Normas y Metodología para la Emisión de Información Financiera y Estructura de los Estados Financieros del Ente Público y Característica de sus Notas, emitidos por el Consejo Nacional de Armonización Contable (CONAC), el cual refleja los bienes y derechos que se clasifican en rubros de acuerdo a su disponibilidad de liquidez al igual que sus obligaciones o compromisos, agrupándolas con relación a su exigibilidad.

ACTIVO

El activo se compone de los fondos, valores, derechos y bienes cuantificados en términos monetarios, los cuales dispone la **Comisión Estatal de Mejora Regulatoria**, para la operatividad y la prestación de servicios públicos, éste se integra como sigue:

Circulante

Efectivo y Equivalentes

El rubro de efectivo y equivalentes al 31 de diciembre del 2021, asciende a \$ 64,699.93, el cual representa el 100 por ciento del total de activo circulante, se integra por la disponibilidad financiera para cubrir los compromisos de pago a los diferentes Proveedores, así como servicios personales, Pagos Impuestos Sobre Nóminas. Así también para cubrir gastos menores y emergentes.

| CONCEPTO | 2021 | 2020 |
|---|---------------------|----------------------|
| Bancos/Dependencias y Otros | \$.30 | \$ 7,452.30 |
| Fondos con Afectación Específica | \$ 64,699.63 | 131,110.63 |
| Derechos a Recibir Efectivo o Equivalente | | 0 |
| Suma | \$ 64,699.93 | \$ 138,562.93 |

| CONCEPTO | 2021 | 2020 |
|---|---------------------|----------------------|
| Fondos con Afectación Específica | | |
| Fondo General de Participaciones | \$ 41,991.86 | \$ 86,575.89 |
| Fondos Disponible en Tesorería | | 22,748.21 |
| Fondo de Fiscalización y Recaudación | 20,836.65 | 21,786.53 |
| Suma | \$ 64,699.93 | \$ 131,110.63 |

No Circulante

Bienes Muebles

Este rubro representa los bienes muebles que son propiedad de la **Comisión Estatal de Mejora Regulatoria**, como son: Mobiliario y Equipo de Administración, Mobiliario y Equipo Educacional y Recreativo, que aún se encuentran en buenas condiciones y que son básicos para la operatividad del mismo; los cuales fueron adquiridos con recursos presupuestales, así como, algunos fueron obtenidos mediante transferencias de otros organismos, en el periodo que se informa, así como, en ejercicios anteriores.

Al 31 de diciembre del 2021, este rubro asciende a \$ 724,683.88, que representa el 66.7 por ciento del activo no circulante.



| CONCEPTO | 2021 | 2020 |
|--|----------------------|----------------------|
| Mobiliario y Equipo de Administración | \$ 706,387.88 | \$ 706,387.88 |
| Mobiliario y Equipo Educacional y Recreativo | 18,296.00 | 18,296.00 |
| Suma | \$ 724,683.88 | \$ 724,683.88 |

Activos Diferidos

Al 31 de diciembre del 2021, este rubro refleja un monto de \$ 357,861.84 el cual representa el 33.3 por ciento del total del activo no circulante, se encuentra integrado por los recursos otorgados para la formulación y evaluación de proyectos, así como, por operaciones que están en proceso de regularización presupuestal y contable del periodo que se informa, actualmente se están llevando a cabo las gestiones necesarias ante la Secretaría de Hacienda para su regularización.

| CONCEPTO | 2021 | 2020 |
|-------------------------|----------------------|----------------------|
| Otros Activos Diferidos | \$ 357,861.84 | \$ 503,607.18 |
| Suma | \$ 357,861.84 | \$ 503,607.18 |

| CONCEPTO | 2021 | 2020 |
|----------------------------------|----------------------|----------------------|
| Otros Activos Diferidos | | |
| Ingresos Estatales | \$ 357,861.84 | \$ 357,885.84 |
| Fondo General de Participaciones | | 142,785.04 |
| Fondo de Compensación | | 2,936.30 |
| Suma | \$ 357,861.84 | \$ 503,607.18 |

PASIVO

Es el conjunto de cuentas que permite el registro de las obligaciones contraídas por la **Comisión Estatal de Mejora Regulatoria**, para el desarrollo de sus funciones y la prestación de los servicios públicos. Al 31 de diciembre del 2021, los estados financieros reflejan principalmente pasivo circulante o corto plazo, es decir, aquellas obligaciones en que la exigibilidad de pago es menor a un año. así también, pasivo no circulante o a largo plazo que representa las obligaciones con vencimiento posterior a un año.

Circulante

Cuentas por Pagar a Corto Plazo

Al 31 de diciembre del 2021, este rubro asciende a \$ 43,241.59, el cual representa el 100 por ciento del total del pasivo circulante, se integra principalmente por las prestaciones salariales como son: sueldos, bonos de productividad y aguinaldo devengado no pagado del periodo que se informa, y de ejercicios anteriores, así como, por los compromisos contraídos por la adquisición de bienes de consumo e inventariables, y por la contratación de servicios con proveedores, necesarios para el funcionamiento del organismo, las cuales se encuentran pendiente de pago.

| CONCEPTO | VENCIMIENTO (DIAS) | 2021 | 2020 |
|--|--------------------|---------------------|---------------------|
| Servicios Personales por Pagar a Corto Plazo | ≤ 365 | \$ 40,388.31 | \$ 36,713.55 |
| Proveedores por Pagar a Corto Plazo | ≤ 365 | 1,400.80 | 1,537.10 |
| Otras Cuentas por Pagar a Corto Plazo | ≤ 365 | | 17,503.88 |
| Transferencias Otorgadas por Pagar a Corto Plazo | ≤ 365 | 1,452.48 | |
| Suma | | \$ 43,241.59 | \$ 55,754.53 |

No Circulante
Pasivos Diferidos a Largo Plazo

Este rubro asciende a \$ 565,816.05 que representa el 100 por ciento del total de Otros Pasivos Diferidos a Largo Plazo y refleja el registro de los compromisos contraídos a largo plazo, Remuneraciones por pagar al personal de carácter permanente, Servicios Personales Aguinaldo por Bajas, 60 días de Aguinaldo, Costo de Nómina de Complemento de Sueldos, Sueldos y Salarios, Anticipo de ministración, por la adquisición de bienes de consumo e inventariables, y por otras deudas comerciales, las cuales se encuentran pendientes de liquidar al 31 de diciembre del 2021.



| CONCEPTO | VENCIMIENTO (DIAS) | 2021 | 2020 |
|---------------------------------------|--------------------|----------------------|----------------------|
| Otros Pasivos Diferidos a Largo Plazo | > 365 | \$ 565,816.05 | \$ 565,816.05 |
| Suma | | \$ 565,816.05 | \$ 565,816.05 |

| CONCEPTO | VENCIMIENTO (DIAS) | 2021 | 2020 |
|--|--------------------|----------------------|----------------------|
| Otros Pasivos Diferidos a Largo Plazo | | | |
| Servicios Personales Por Pagar a Largo Plazo | > 365 | 207,954.21 | 206,045.61 |
| Otras Cuentas Por Pagar a Largo Plazo | > 365 | 357,861.84 | 357,045.61 |
| Suma | | \$ 565,816.05 | \$ 357,907.45 |

NOTAS AL ESTADO DE ACTIVIDADES

El Estado de Actividades refleja el resultado entre el saldo total de los ingresos captados y el saldo total de los gastos incurridos por la **Comisión Estatal de Mejora Regulatoria**, cuya diferencia positiva o negativa determina el ahorro o desahorro del 1 de enero al 31 de diciembre del 2021, de esta forma el resultado durante este periodo refleja un ahorro por \$ 0.30

Ingresos y Otros Beneficios

Participaciones, Aportaciones, Convenios, Incentivos Derivados de la Colaboración Fiscal, Fondos Distintos de Aportaciones, Transferencias, Asignaciones, Subsidios y Subvenciones, y Pensiones y Jubilaciones.

Al 31 de diciembre del 2021, este rubro está integrado por recursos presupuestales radicados a través de transferencias que la Secretaría de Hacienda realiza con base al presupuesto autorizado, para llevar a cabo las actividades de la **Comisión Estatal de Mejora Regulatoria**.

| CONCEPTO | NATURALEZA | 2021 | 2020 |
|---|-------------|------------------------|------------------------|
| Participaciones, Aportaciones, Convenios, Incentivos Derivados de la Colaboración Fiscal, Fondos Distintos de Aportaciones, Transferencias, Asignaciones, Subsidios y Subvenciones, y Pensiones y Jubilaciones | | | |
| Transferencias, Asignaciones, Subsidios y Subvenciones, y Pensiones y Jubilaciones | Acreedora | \$ 5,840,425.32 | \$ 6,180,894.65 |
| | Suma | \$ 5,840,425.32 | \$ 6,180,894.65 |

Otros Ingresos y Beneficios

El rubro de Otros Ingresos y Beneficios, corresponden a ingresos obtenidos, por concepto de por Apertura de Cuentas Bancarias, así como, por diferencias a favor en el pago de impuestos y facturas, Por redondeo, Gastos Diversos, Fondo Revolvente y Contribuciones Estatales, Federales y Retenciones a Terceros, entre otros.

| CONCEPTO | TIPO | 2021 | 2020 |
|---|-------------|------------------------|------------------------|
| Otros Ingresos y Beneficios | | | |
| Otros Ingresos y Beneficios Varios | Acreedora | \$.30 | .30 |
| | Suma | | \$.30 |
| Total de Ingresos y Otros Beneficios | | \$ 5,840,425.62 | \$ 6,180,894.95 |

Gastos y Otras Pérdidas

Los gastos y otras pérdidas lo integran todas las erogaciones realizadas en la operatividad, principalmente en los capítulos 1000 Servicios Personales, 2000 Materiales y Suministros, 3000 Servicios Generales y 4000 transferencias, asignaciones, subsidios y otras ayudas.

GOBIERNO CONSTITUCIONAL DEL ESTADO DE CHIAPAS
COMISIÓN ESTATAL DE MEJORA REGULATORIA
SISTEMA CONTABLE 2021

NOTAS A LOS ESTADOS FINANCIEROS
DEL 1o. DE ENERO AL 31 DE DICIEMBRE DEL 2021

Página 6 de 18

Fecha: 10/02/2022

| CONCEPTO | 2021 | 2020 |
|---|------------------------|------------------------|
| Gastos y Otras Pérdidas | | |
| Gastos de Funcionamiento | | |
| Servicios Personales | \$ 4,552,704.22 | \$ 4,915,923.36 |
| Materiales y Suministros | 64,884.01 | 73,059.75 |
| Servicios Generales | 1,037,478.43 | 1,015,287.99 |
| Transferencias, Asignaciones, Subsidios y Otras Ayudas | | |
| Subsidios y Subvenciones | 185,358.66 | 112,631.21 |
| Otros Gastos y Pérdidas Extraordinarias | | |
| Otros Gastos | | 0.32 |
| Total de Gastos y Otras Pérdidas | \$ 5,840,425.32 | \$ 6,116,902.63 |

Del total de los Gastos y Otras Pérdidas, se explican aquellas que en lo individual representan el 10 por ciento o más, de la totalidad de las mismas, el cual se integra de la siguiente manera: el importe de \$4,552,704.22 correspondiente a pagos de sueldos y salarios del personal que labora en la **Comisión Estatal de Mejora Regulatoria**. Así como el importe de \$ 1,037,478.43 del capítulo 3000 Servicios Generales. correspondiente al 31 de diciembre del 2021.

Así mismo, derivado del análisis comparativo de los Gastos y Otras pérdidas al periodo que se informa, se explican las cuentas que representan una variación significativa en relación al ejercicio anterior, integrado por: Servicios Personales con una disminución por \$ 363,219.14, mismo que en los Servicios Generales existe un incremento por \$ 22,190.44 correspondiente al trimestre que se informa.

NOTAS AL ESTADO DE VARIACIÓN EN LA HACIENDA PÚBLICA

La Hacienda Pública representa el importe de los bienes y derechos, que son propiedad de la **Comisión Estatal de Mejora Regulatoria** dicho importe es modificado principalmente por el resultado positivo obtenido al período que se informa el cual asciende a \$ 0.30

El Estado de Variación en la Hacienda Pública muestra las modificaciones o cambios realizados en la Hacienda Pública de la **Comisión Estatal de Mejora Regulatoria** al 31 de diciembre del ejercicio fiscal 2021, se obtuvo un saldo de \$ 63,992.32

Así también, es modificado por el aumento o disminución al patrimonio, derivado del registro de movimientos realizados durante el periodo que se informa. A la fecha que se informa la modificación neta positiva al patrimonio es de \$ 0.30

| CONCEPTO | 2021 | 2020 |
|---|---------------------|----------------------|
| Patrimonio Generado | | |
| Resultados del Ejercicio (Ahorro/Desahorro) | \$ 0.30 | 63,992.32 |
| Resultados de Ejercicios Anteriores | (63,992.32) | 681,291.09 |
| Suma | \$ 63,992.32 | \$ 745,283.41 |

Patrimonio Generado
Resultados del Ejercicio (Ahorro/Desahorro)

El resultado positivo obtenido al periodo que se informa asciende a \$ 0.30 y representa la disponibilidad financiera para cubrir gastos de operación y/o inversión.

| CONCEPTO | PROCEDENCIA | 2021 | 2020 |
|---|---|---------------------|--------------------|
| Patrimonio Generado (Ahorro/Desahorro) | Ingresos y Otros Beneficios menos Gastos y Otras Perdidas | \$ 63,992.02 | \$63,992.32 |
| | Suma | \$ 63,992.02 | \$63,992.32 |

Resultados de Ejercicios Anteriores

Este rubro se integra principalmente por saldos de años anteriores, así como, por el traspaso del resultado del ejercicio anterior, efectuado al inicio del presente ejercicio; también se incluyen, aquellos movimientos realizados en el periodo que se informa por concepto de: reintegros de años anteriores y regularización de saldos.

| CONCEPTO | PROCEDENCIA | 2021 | 2020 |
|------------------------------------|---|---------------------|----------------------|
| Patrimonio Generado | | \$ 63,992.32 | \$ 681,291.09 |
| Resultados de Ejercicio Anteriores | Traspaso de Saldos Transferencias, Bajas de bienes Reintegros Depuración contable | | |
| | Suma | \$ 63,992.32 | \$ 681,291.09 |

**NOTAS AL ESTADO DE FLUJOS DE EFECTIVO****Efectivo y Equivalentes**

El análisis de los saldos inicial y final que configuran en la última parte del Estado de Flujos de Efectivo en la cuenta de efectivo y equivalentes es como sigue.

| CONCEPTO | 2021 | 2020 |
|---|---------------------|----------------------|
| Bancos/Dependencias y Otros | .30 | 7,452.30 |
| Fondos con Afectación Específica | 64,699.63 | 131,110.63 |
| Total de Efectivo y Equivalentes | \$ 64,699.93 | \$ 138,562.93 |

Al 31 de diciembre del 2021, no se realizaron adquisiciones de bienes muebles e inmuebles con recursos presupuestales.

Conciliación de los Flujos de Efectivo Netos de las Actividades de Operación y la cuenta de Ahorro/Desahorro antes de Rubros Extraordinarios.

| CONCEPTO | 2021 | 2020 |
|--|----------------|---------------------|
| Ahorro/Desahorro antes de Rubros Extraordinarios | \$ 0.30 | \$ 63,992.00 |
| <i>Movimientos de partidas (o rubros) que no afectan el Efectivo</i> | | |
| Otros Gastos Varios | | 0.32 |
| Flujos de Efectivo Netos de las Actividades de Operación | \$ 0.30 | \$63,992.32 |



GOBIERNO CONSTITUCIONAL DEL ESTADO DE CHIAPAS

COMISIÓN ESTATAL DE MEJORA REGULATORIA
SISTEMA CONTABLE 2021

NOTAS A LOS ESTADOS FINANCIEROS
DEL 1o. DE ENERO AL 31 DE DICIEMBRE DEL 2021

Página 9 de 18

Fecha: 10/02/2022

CONCILIACIÓN ENTRE LOS INGRESOS PRESUPUESTARIOS Y CONTABLES
CORRESPONDIENTE DEL 1 DE ENERO AL 31 DE DICIEMBRE DEL 2021
(Pesos)

| | |
|--|------------------------|
| Total de Ingresos Presupuestarios | \$ 5,840,425.62 |
| Más Ingresos Contables No Presupuestarios | |
| Ingresos Financieros | |
| Incremento por Variación de Inventarios | |
| Disminución del Exceso de Provisiones | |
| Otros ingresos y Beneficios Varios | |
| Otros Ingresos Contables no Presupuestarios | |
| Menos Ingresos Presupuestarios No Contables | 0 |
| Aprovechamientos Patrimoniales | |
| Otros ingresos Presupuestarios no Contables | |
| Total de Ingresos Contables | \$ 5,840,425.62 |

1

**CONCILIACIÓN ENTRE LOS EGRESOS PRESUPUESTARIOS Y LOS GASTOS CONTABLES
CORRESPONDIENTE DEL 1 DE ENERO AL 31 DE DICIEMBRE DEL 2021
(Pesos)**

| | |
|---|------------------------|
| Total de Egresos Presupuestarios | \$ 5,840,425.32 |
| Menos Egresos Presupuestarios No Contables | 0 |
| Materias Primas y Materiales de Producción y Comercialización | |
| Materiales y Suministros | |
| Mobiliario y Equipo de Administración | |
| Mobiliario y Equipo Educativo y Recreativo | |
| Equipo e Instrumental Médico y de Laboratorio | |
| Vehículos y Equipo de Transporte | |
| Maquinaria, Otros Equipos y Herramientas | |
| Bienes Inmuebles | |
| Activos Intangibles | |
| Obra Pública en Bienes de Dominio Público | |
| Obra Pública en Bienes Propios | |
| Concesión de Préstamos | |
| Inversiones en Fideicomisos, Mandatos y Otros Análogos | |
| Provisiones para Contingencias y Otras Erogaciones Especiales | |
| Amortización de la Deuda Pública | |
| Adeudos de Ejercicios Fiscales Anteriores (ADEFAS) | |
| Otros Egresos Presupuestarios No Contables | |
| Más Gastos Contables No Presupuestarios | |
| Estimaciones, Depreciaciones, Deterioros, Obsolescencia y Amortizaciones | |
| Provisiones | |
| Disminución de Inventarios | |
| Aumento por Insuficiencia de Estimaciones por Pérdida o Deterioro u Obsolescencia | |
| Aumento por Insuficiencia de Provisiones | |
| Otros Gastos | |
| Otros Gastos Contables No Presupuestarios | |
| Total de Gastos Contables | \$ 5,840,425.32 |

NOTAS DE MEMORIA (CUENTAS DE ORDEN)

Las cuentas de orden se utilizan para registrar los movimientos de valores que no afecten o modifiquen el balance de la **Comisión Estatal de Mejora Regulatoria**, sin embargo, su incorporación en libros es necesaria con fines de recordatorio contable, de control y en general sobre los aspectos administrativos, o bien, para consignar sus derechos o responsabilidades contingentes que puedan, o no, presentarse en el futuro.

Al 30 de septiembre del 2021, las cuentas que se manejan para efectos de estas Notas son las siguientes:

- **Contables:** No presenta movimientos a la fecha.

| CONCEPTO | 2021 |
|--|-------------|
| Cuentas de Orden Contables y Presupuestarias | \$ 0 |
| Contables | |
| Valores | |
| Emisión de Obligaciones | |
| Avales y Garantías | |
| Juicios | |
| Contratos para Inversión Mediante Proyectos para Prestación de servicios (PPS) y similares | |
| Bienes en Concesionados o en Comodato | |

- Presupuestarias. -
 - **Cuentas de Ingresos:** Las cuentas presupuestarias de ingresos que se utilizan son: Ley de Ingresos Estimada, Ley de Ingresos por Ejecutar, Modificaciones a la Ley de Ingresos Estimada, Ley de Ingresos Devengada, Ley de Ingresos Recaudada a continuación se presenta el total del Presupuesto de la **Comisión Estatal de Mejora Regulatoria**. (No Aplica)
 - **Cuentas de Egresos:** Las cuentas presupuestarias de egresos que se utilizan son: Presupuesto de Egresos Aprobado, Modificaciones al Presupuesto de Egresos Aprobado, Presupuesto de Egresos por Ejercer, Presupuesto de Egresos Compartido, Presupuesto de Egresos Devengado, Presupuesto de Egresos Ejercido y Presupuesto de Egresos Pagado. A continuación, se presenta el total del presupuesto de la **Comisión Estatal de Mejora Regulatoria**.

GOBIERNO CONSTITUCIONAL DEL ESTADO DE CHIAPAS
COMISIÓN ESTATAL DE MEJORA REGULATORIA
SISTEMA CONTABLE 2021
NOTAS A LOS ESTADOS FINANCIEROS
DEL 1o. DE ENERO AL 31 DE DICIEMBRE DEL 2021

| CONCEPTO | 2021 |
|---|--------------|
| Cuentas de Orden Presupuestarias | |
| Cuentas de Ingresos | 0 |
| Ley de Ingresos Estimada | 0 |
| Ley de Ingresos Por Ejecutar | 0 |
| Modificaciones a la Ley de Ingresos Estimada | 0 |
| Ley de Ingresos Devengada | 0 |
| Ley de Ingresos Recaudada | 0 |
| Cuentas de Egresos | |
| Presupuesto de Egresos Aprobado | 6,162,449.38 |
| Modificaciones al Presupuesto de Egresos Aprobado | 322,024.06 |
| Presupuesto de Egresos por Ejercer | |
| Presupuesto de Egresos Comprometido | |
| Presupuesto de Egresos Devengado | 24,365.32 |
| Presupuesto de Egresos Ejercido | 24,747.51 |
| Presupuesto de Egresos Pagado | 5,791,312.49 |



NOTAS DE GESTIÓN ADMINISTRATIVA

1.- Introducción

La **Comisión Estatal de Mejora Regulatoria**, es un organismo auxiliar del Ejecutivo Estatal, con personalidad jurídica y patrimonio propio, autonomía administrativa, presupuestal, técnica, de gestión, de operación y de ejecución para el adecuado desarrollo de sus atribuciones, de conformidad a lo establecido en el artículo 1º del decreto de creación del mismo.

La **Comisión Estatal de Mejora Regulatoria** es la instancia facultada para establecer y dirigir las políticas en materia de comunicación social de la administración pública estatal, de conformidad con los objetivos, metas y lineamientos que determine el titular del poder ejecutivo.

MISIÓN

Realizar mediante la implementación de políticas públicas el impulso la competitividad empresarial y la inversión productiva, que promuevan a Chiapas como la mejor opción para la inversión local, nacional y extranjera y que impacten en el desarrollo y crecimiento de la economía estatal.

Garantizar la continuidad del proceso de mejora regulatoria, así como generar certidumbre a los regulados y, en general, buscar que los procedimientos de regulación sean transparentes. La modernización y agilización del procedimiento administrativo de solicitud y resolución de trámites.

Eliminar trámites y/o requisitos no fundamentados en normas.

VISIÓN

Ser la instancia encargada de Fomentar políticas y estrategias innovadoras que permitan la competitividad empresarial y el desarrollo de los sectores económicos de Chiapas, coordinando los esfuerzos públicos y privados, de creación y consolidación de empresas locales, nacionales y extranjeras, impulsando su desarrollo comercial y empresarial, para beneficio de los consumidores y de la sociedad, obteniendo más oportunidades de bienestar para la población chiapaneca.

2.- Panorama Económico y Financiero

La situación económica y financiera de la **Comisión Estatal de Mejora Regulatoria** es aceptable durante el trimestre; debido a que son tomados en cuenta todos los lineamientos y normas emitidos por el Consejo Nacional de Armonización Contable (CONAC), y los recursos ministrados por la Secretaría de Hacienda fueron presupuestados y erogados de manera adecuada tanto presupuestal, contable y financiera.

3.- Autorización e Historia

a) *Fecha de Creación*

La **Comisión Estatal de Mejora Regulatoria**; Con fecha 22 de agosto de 2012, mediante el Periódico Oficial No. 384, Tomo III, Publicación No. 3408-A-2012, se emite el decreto por el que se crea la Comisión Estatal de Mejora Regulatoria, como Órgano Desconcentrado de la Secretaría de Economía, por lo que los recursos humanos, materiales y financieros, de la Subsecretaría de Mejora Regulatoria, fueron transferidos a este nuevo Organismo Público.

Derivado de ello, se emitió el Dictamen Técnico No. SH/SUBA/DGRH/DEO/175/2012, de fecha 20 de septiembre de 2012, en el que se cancela la Subsecretaría de Mejora Regulatoria con sus Órganos Administrativos y se crea la Comisión Estatal de Mejora Regulatoria

b) *Principales Cambios en su Estructura*

No aplica

4.- Organización y Objeto Social

a) *Objeto Social*

La **Comisión Estatal de Mejora Regulatoria** es responsable de la implementación de políticas públicas que impulse la competitividad empresarial y la inversión productiva, que promuevan a Chiapas como la mejor opción para la inversión local, nacional y extranjera y que impacten en el desarrollo y crecimiento de la economía estatal.

Así mismo garantizar la continuidad del proceso de mejora regulatoria, así como generar certidumbre a los regulados y, en general, buscar que los procedimientos de regulación sean transparentes. La modernización y agilización del procedimiento administrativo de solicitud y resolución de trámites. Eliminar trámites y/o requisitos no fundamentados en normas o reglamentos u otras disposiciones

b) *Principal Actividad*

- Fomentar políticas y estrategias innovadoras que permitan la competitividad empresarial y el desarrollo de los sectores económicos de Chiapas, coordinando los esfuerzos públicos y privados, de creación y consolidación de empresas locales, nacionales y extranjeras, impulsando su desarrollo comercial y empresarial, para beneficio de los consumidores y de la sociedad, obteniendo más oportunidades de bienestar para la población chiapaneca.

c) *Ejercicio Fiscal*

2021

d) Régimen Jurídico

La **Comisión Estatal de Mejora Regulatoria**; está registrada ante el Servicio de Administración Tributaria como persona moral con fines no lucrativos, cuya actividad económica es la administración pública estatal en general, y exceptuada de las obligaciones siguientes:

- ▶ Presentar la declaración y pago provisional mensual de retenciones de impuestos sobre la renta (ISR), y sueldos y salarios.
- ▶ Presentar la declaración anual donde se informe sobre las retenciones de los trabajadores que recibieron sueldos y salarios, y trabajadores asimilados a salarios.
- ▶ Presentar declaración informativa anual de subsidio al empleo.
- ▶ Presentar declaración informativa mensual de proveedores por tasas de IVA y de IEPS.

e) Consideraciones Fiscales del Ente

La **Comisión Estatal de Mejora Regulatoria**, se ubica dentro de las personas morales a que se refiere el artículo 95 y 102 de la LISR, pero tiene otras obligaciones como:

- 2% Impuesto Sobre Nóminas a prestadores de servicios
- INFONAVIT
- IMSS

f) Estructura Organizacional Básica

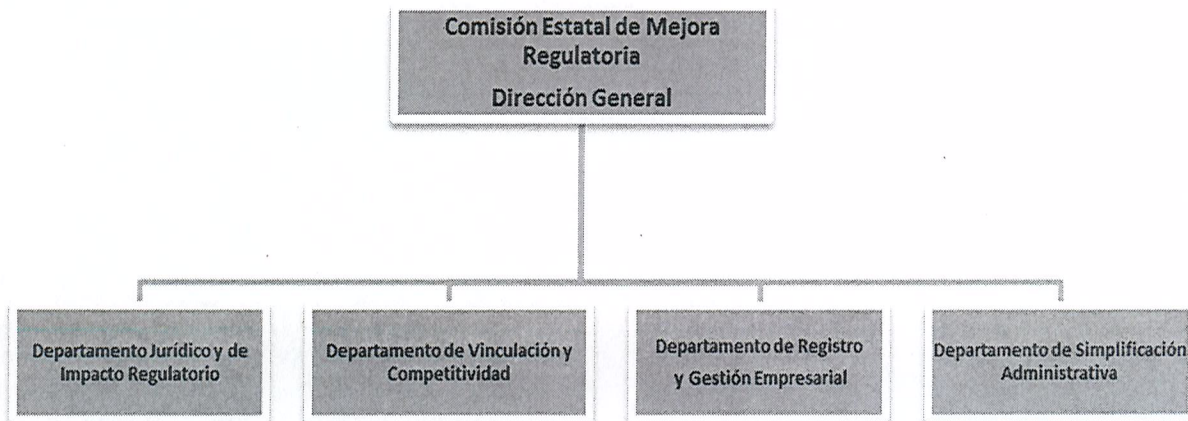

g) Fideicomisos, Mandatos y Análogos de los cuales es Fideicomitente o Fideicomisario

(No Aplica)

5.- Bases de Preparación de los Estados Financieros

Para llevar a cabo la preparación de los Estados Financieros del presente ejercicio se consideró lo siguiente:

a) Si se ha observado la normatividad emitida por el CONAC y las disposiciones legales aplicables.

Se ha observado en cierta medida la Normatividad emitida por el CONAC y la Ley General de Contabilidad Gubernamental (LGCG), para la emisión de los estados financieros.

b) La normatividad aplicada para el reconocimiento, valuación y revelación de los diferentes rubros de la información financiera, así como las bases de medición utilizadas para la elaboración de los estados financieros; por ejemplo: costo histórico, valor de realización, valor razonable, valor de recuperación o cualquier otro método empleado y los criterios de aplicación de los mismos.

Todas las cuentas que afectan económicamente de la **Comisión Estatal de Mejora Regulatoria**, están cuantificadas en términos monetarios y se registran al costo histórico. El costo histórico de las operaciones corresponde al monto erogado para su adquisición conforme a la documentación contable original justificativa y comprobatoria.

c) Postulados básicos.

Las bases de preparación de los estados financieros de la **Comisión Estatal de Mejora Regulatoria**, aplican los postulados básicos siguientes:

- 1.- Sustancia Económica
- 2.- Entes Públicos
- 3.- Existencia Permanente
- 4.- Revelación Suficiente
- 5.- Importancia Relativa
- 6.- Registro e Integración Presupuestaria
- 7.- Consolidación de la Información Financiera
- 8.- Devengo Contable
- 9.- Valuación
- 10.- Dualidad Económica
- 11.- Consistencia

d) Normatividad supletoria. En caso de emplear varios grupos de normatividades (normatividades supletorias), deberá realizar la justificación razonable correspondiente, su alineación con los PBCG y a las características cualitativas asociadas descritas en el MCCG (documentos publicados en el Diario Oficial de la Federación, agosto 2009). (No Aplica)

e) Para las Entidades que por primera vez estén implementando el base devengado de acuerdo a la Ley de

Contabilidad; deberán considerar políticas de reconocimientos, plan de implementación, presentar los últimos estados financieros con la Normatividad anteriormente utilizada. (No Aplica)

6.- Políticas de Contabilidad Significativas

(No Aplica)

7.- Posición en Moneda Extranjera y Protección por Riesgo Cambiario

(No Aplica)

8.- Reporte Analítico del Activo

El estado analítico del activo, muestra la variación entre el saldo final y el saldo inicial del periodo. Al 31 de diciembre del 2021, se reporta una variación negativa de \$ 219,608.34 el cual es mayor en comparación al Ejercicio 2020.

La variación que presenta el activo, se integra de la siguiente manera:

- a) La variación negativa por \$ 73,863.00 del rubro efectivo y equivalentes, corresponde a recursos no ejercidos de ejercicios anteriores por \$ 138,562.93 y del presente ejercicio por \$ 64,699.93, mismos que se encuentran disponibles en tesorería.

| CONCEPTO | SALDO INICIAL | CARGOS DEL PERIODO | ABONOS DEL PERIODO | SALDO FINAL | VARIACIÓN DEL PERIODO |
|--|---------------------|---------------------|---------------------|---------------------|-----------------------|
| ACTIVO | 1,366,853.99 | 7,096,703.61 | 7,316,311.95 | 1,147,245.65 | (219,608.34) |
| Activo Circulante | 138,562.93 | 6,904,042.70 | 6,977,905.70 | 64,699.93 | (73,863.00) |
| Efectivo y Equivalentes | 138,562.93 | 6,899,408.70 | 6,973,271.70 | 64,699.93 | (73,863.00) |
| Derechos a Recibir Efectivo o Equivalentes | | 4,634.00 | 4,634 | | |
| Activo No Circulante | 1,228,291.06 | 192,660.91 | 338,406.25 | 1,082,545.72 | (145,745.34) |
| Bienes Muebles | 724,683.88 | | | 724,683.88 | |
| Activos Diferidos | 503,607.18 | 192,660.91 | 338,406.25 | 357,861.84 | (145,745.34) |

9.- Fideicomisos, Mandatos y Análogos

(No Aplica)

10.- Reporte de la Recaudación

(No Aplica)

11.- Información sobre la Deuda y el Reporte Analítico de la Deuda

(No Aplica)

12.- Calificaciones Otorgadas

(No Aplica)

13.- Proceso de Mejora

a) *Principales Políticas de Control Interno*

- Manual de Procedimientos: Nos indica los procedimientos que debemos seguir de forma ordenada en el desarrollo de las actividades; evitando duplicidad de esfuerzos.
- Ley General de Contabilidad Gubernamental (LGCG): Nos establece los criterios generales que rigen la contabilidad gubernamental y la emisión de información financiera, incluyendo la presupuestaria y programática en forma razonable y transparente.
- Normatividad Contable: Tiene por objeto efectuar el registro contable de los recursos públicos y la preparación de informes financieros de forma armonizada, que dan transparencia para la interpretación, evaluación, fiscalización y entrega de informes; regulando las operaciones contables.
- Normas Presupuestarias: Nos indica cómo se ejecuta el gasto público, administrándolo con eficiencia, eficacia, economía, transparencia y honradez, para rendir cuentas de los recursos públicos, así mismo contribuir a fortalecer la armonización presupuestaria y contable.

b) *Medidas de Desempeño Financiero, Metas y Alcance*

1.- Se continúa trabajando en el cambio trascendental que es el proceso de armonización contable para atender en tiempo y forma el nuevo esquema de la contabilidad gubernamental, y generando así los beneficios en materia de información financiera, transparencia y rendición de cuentas.

14.- Información por Segmentos

(No Aplica)

15.- Eventos Posteriores al Cierre

(No Aplica)

16.- Partes Relacionadas

“No existen partes relacionadas que pudieran ejercer influencia significativa sobre la toma de decisiones financieras y operativas”

17.- Responsabilidad sobre la Presentación Razonable de la Información Contable

“Bajo protesta de decir verdad declaramos que los Estados Financieros y sus Notas, son razonablemente correctos y son responsabilidad del emisor”