



Secretaría de Hacienda  
Coordinación General de Recursos Humanos  
Dirección de Estructuras Orgánicas

## Comisión Estatal de Mejora Regulatoria

Conciliación de estructura orgánica y plantilla  
de plazas inicial para el ejercicio 2019

**CHIAPAS**  
*de Chiapas*

COMISIÓN ESTATAL DE MEJORA REGULATORIA  
ORGANIGRAMA GENERAL

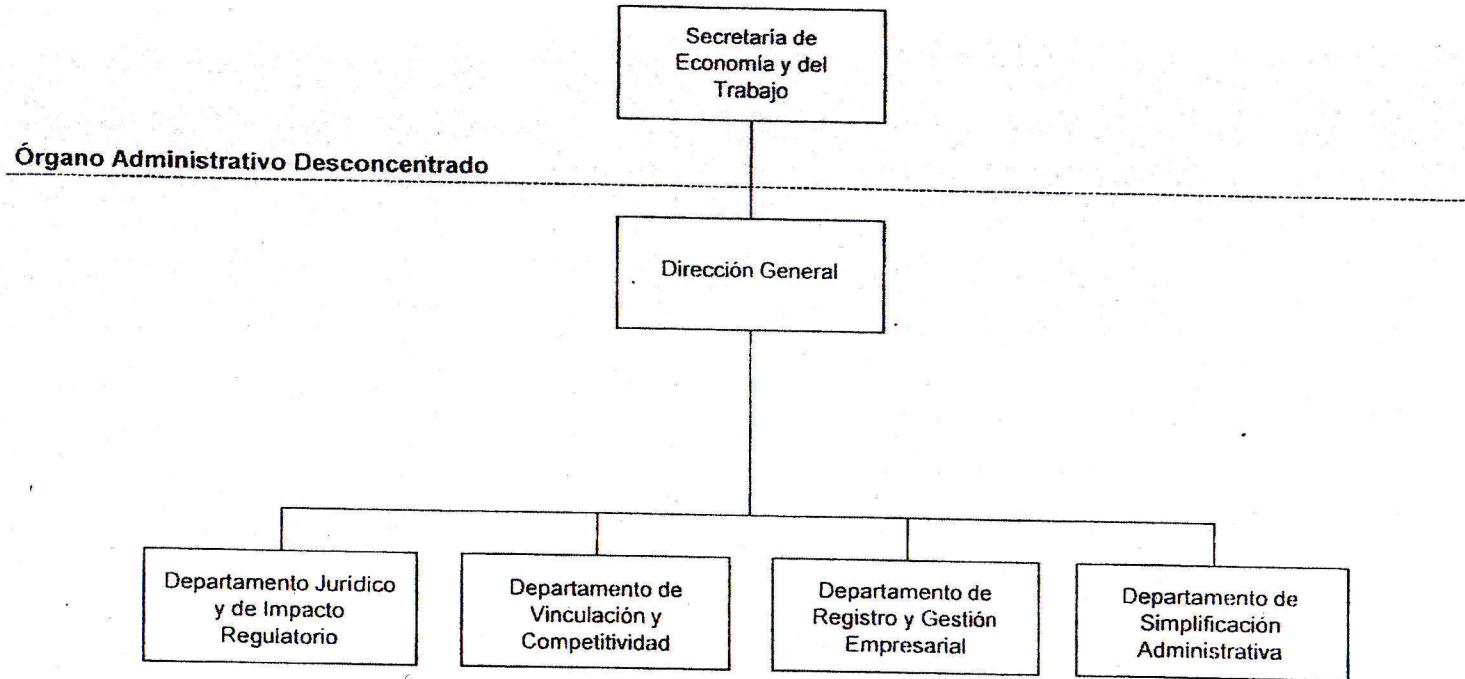

*[Handwritten signature]*  
3

CONCILIAN

Por la Secretaría de Hacienda

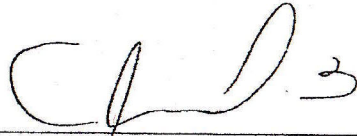

Lic. Claudia Cano Moguel  
Jefa del Departamento de Organización de Dependencias

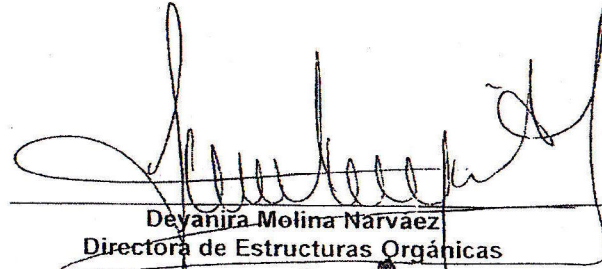

Deyanira Molina Narváez  
Directora de Estructuras Orgánicas

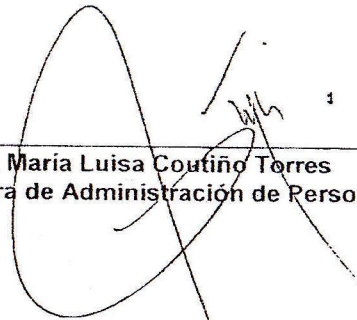

Lic. María Luisa Coutiño Torres  
Directora de Administración de Personal

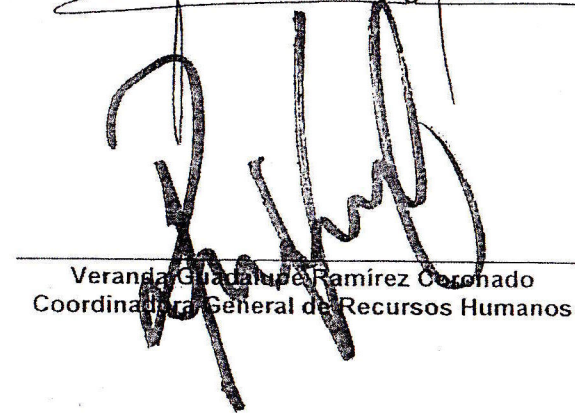

Verónica Guadalupe Ramírez Coronado  
Coordinadora General de Recursos Humanos

Por la Comisión Estatal de Mejora Regulatoria

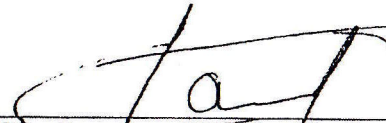

Mtro. Francisco Ariel Coutiño Fernández  
Director General de la Comisión Estatal de Mejora Regulatoria

